



**MINISTÉRIO PÚBLICO DE SERGIPE**  
**PROCURADORIA-GERAL DE JUSTIÇA**



# Realizações GSI/MPSE

Biênios: 2020/2022 e 2022/2024



**MINISTÉRIO PÚBLICO DE SERGIPE**  
PROCURADORIA-GERAL DE JUSTIÇA



**Manoel Cabral Machado Neto**

Procurador-Geral de Justiça

**Flaviano Almeida Santos**

Diretor do Gabinete de Segurança Institucional do MPSE

**Coronel Luiz de Azevedo Costa Neto**

Coordenador do Gabinete de Segurança Institucional do MPSE

# Organograma Funcional

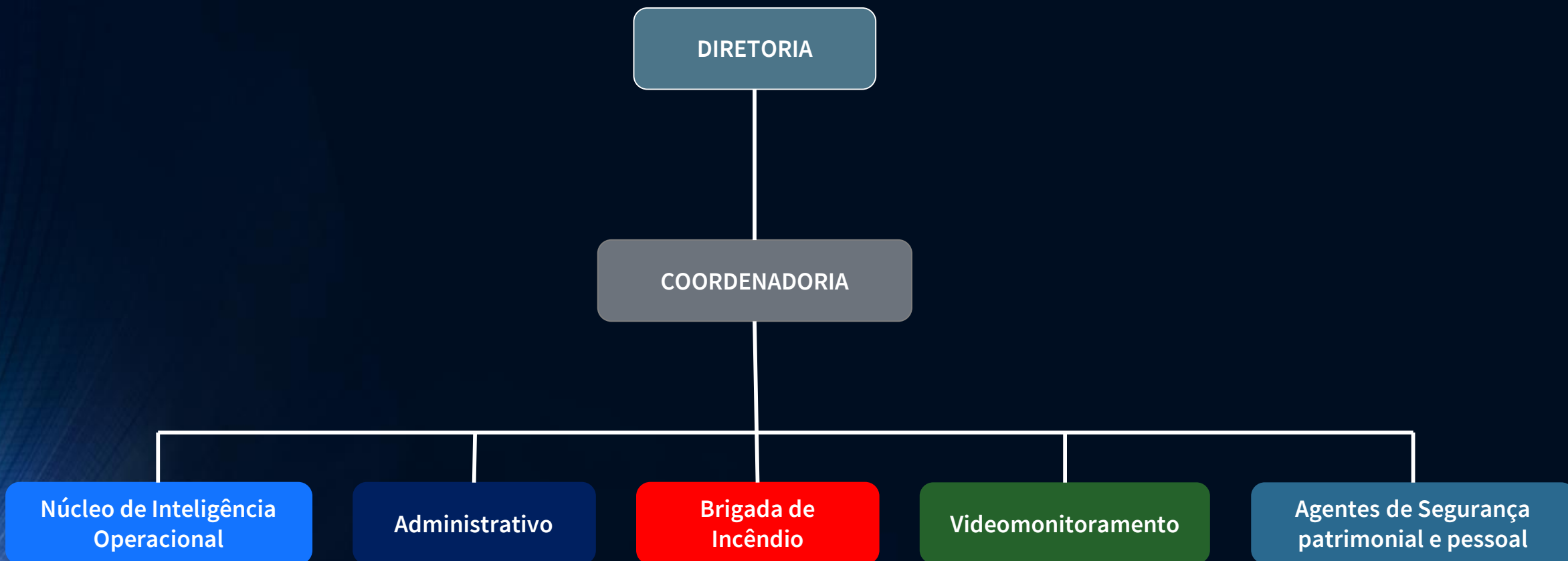

# Áreas de Atuação do GSI



Pessoas



Patrimônio



Dados/Informações



Imagem  
Institucional

# Principais Ações e Investimentos



- ✓ Reformulação e atualização da brigada de incêndio e do plano de emergência contra incêndio e pânico;
- ✓ Reformulação dos Termos de Cooperação com a SSP/SE para cessão de policiais e bombeiros militares;
- ✓ Ampliação do quadro de policiais do BESP cedidos ao MPSE;
- ✓ Portaria nº 1.039/2021 - PGJ - revogou a Portaria 821/2010-PGJ e incluiu, em seu art. 16, § 7º, IV, "c", a necessidade de realização de Investigação Social para estagiários;
- ✓ Produção de Relatório de Inteligência Estratégica (RELINT) sobre a adoção do uso de energia fotovoltaica pelo MPSE;
- ✓ Termo de Cooperação com a Secretaria de Estado da Segurança Pública e o Instituto de Identificação para implantação do serviço permanente de emissão de Carteira de Identidade Nacional no MPSE;
- ✓ Substituição do Sistema de Videomonitoramento das Subsedes de Itabaiana, Estância e Canindé de São Francisco (sistema digital de alta resolução com monitoramento remoto);
- ✓ Aquisição de câmeras digitais de alta resolução para as Subsedes;
- ✓ Aquisição de Software Integrador do Sistema Bosch – para ampliação do sistema com equipamentos de outros fabricantes, reduzindo custos e ampliando a oferta de produtos e tecnologias;
- ✓ Aquisição de equipamentos para sala de Gerenciamento de Crises - NIO/GSI;
- ✓ Isolamento acústico em áreas sensíveis;
- ✓ Aquisição de cancelas, câmeras e estação de trabalho, para implantação do controle de acesso de veículos nos estacionamentos de servidores e visitantes;

# Principais Ações e Investimentos



- ✓ Reestruturação da entrada de servidores no estacionamento F – ampliação da área de espera coberta e implantação do Scanner Rx;
- ✓ Reestruturação da Sala de Vigilância Eletrônica – CFTV, com a construção de banheiro (wc) e adequação dos espaços para ampliação do sistema de monitoramento remoto das Subsedes, além da alocação de novas telas;
- ✓ Aquisição de câmeras de reconhecimento facial e corporal para o Edifício-Sede do MPSE (aguardando entrega);
- ✓ Construção de guarita no estacionamento do subsolo;
- ✓ Aquisição de dois monitores de Videowall para sala de vigilância eletrônica;
- ✓ Aquisição de novas cercas elétricas, alarmes de intrusão e alarmes de incêndio para as subsedes (em andamento);
- ✓ Aquisição de um Veículo Executivo Blindado – em substituição a veículo blindado já existente e que será leiloadado;
- ✓ Blindagem das camionetes do GSI e do GAECO;
- ✓ Eleições 2022 – Disponibilização de 82 (oitenta e dois) Policiais Militares (lotados no MPSE) para segurança dos membros e servidores durante as eleições 2022;
- ✓ Eleições Conselhos Tutelares 2023 – Disponibilização de 87 (oitenta e sete) Policiais Militares (lotados no MPSE) para segurança dos membros e servidores durante as eleições 2023;
- ✓ Eleições 2024/1º Turno - Disponibilização de 89 (oitenta e nove) Agentes de Segurança para dar suporte aos 29 Promotores Eleitorais que atuaram em todo o Estado, durante o pleito do dia 06 de outubro de 2024;
- ✓ Eleições 2024/2º Turno - Disponibilização de 31 (trinta e um) Agentes de Segurança para dar suporte ao segundo turno, durante o pleito do dia 27 de outubro de 2024;

# Principais Ações e Investimentos



- ✓ Reestruturação do Núcleo de Inteligência Operacional do GSI, com aquisição de equipamentos de inteligência e contrainteligência;
- ✓ Implantação da vigilância armada 24hs nas Subsedes;
- ✓ Aquisição de 02 (dois) Scanners de Rx, alocados no Edifício-Sede e na Subsede de Itabaiana;
- ✓ Aquisição de 01 (um) Scanner de Rx – Subsede de Estância;
- ✓ Aquisição de Pórtico Detector de Metais – Subsede de Simão Dias;
- ✓ Compra de 10 (dez) motos, com características técnicas adequadas aos cenários de trabalho dos Agentes de Segurança do GSI;
- ✓ Aquisição de 20 (vinte) coletes balísticos;
- ✓ Aquisição de instrumentos de menor potencial ofensivo - spray de pimenta (aguardando entrega);
- ✓ Aquisição de 16 (dezesesseis) Sparks (dispositivos elétricos incapacitantes) para uso dos Agentes de Segurança do GSI;
- ✓ Aquisição de 10 (dez) detectores de metal portátil;
- ✓ Aquisição de 6.000 (seis mil) munições calibre .40, para treinamento dos agentes de segurança do GSI;
- ✓ Aquisição de materiais de primeiros socorros para o Edifício-Sede e Subsedes;
- ✓ Aquisição desfibriladores para todos os pavimentos do Edifício-Sede e Subsedes.

# Principais Ações e Investimentos



**TOTAL INVESTIDO**  
**+ R\$ 2,5 MILHÕES**

# Missões Realizadas

(Acompanhamento a membros e servidores, Visita inspeção, Acompanhamento em Júri e Operação de Fiscalização)



Nov/2020 a Out/2024

**233** Missões



# Atividades de Inteligência e Contraineligência Realizadas de nov/2020 a out/2024.



## Investigação Social

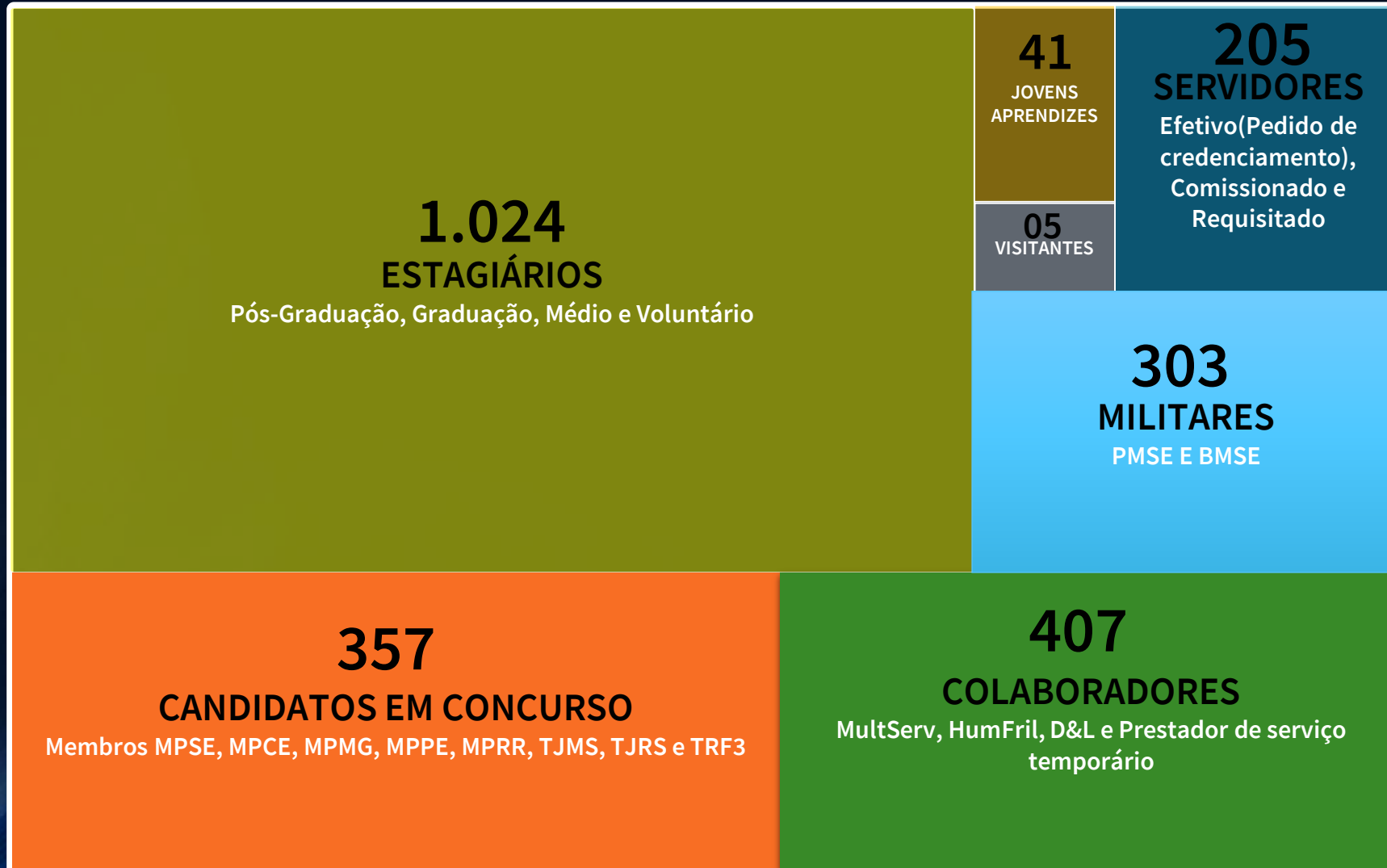

Investigações Sociais Realizadas de nov/2020 a out/2024.



**2.342** Investigações Sociais



# Atividade de Inteligência e Contraineligência Realizadas de nov/2020 a out/2024.



38



Análises de Risco

20

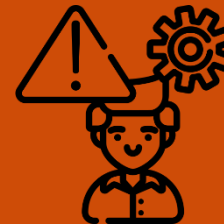

Reanálises de Risco

25



Missões Externas

# Capacitações – Ano Base 2021



Evento	Tipo	C/H	Membros	Servidores	Total
Capacitação em Videomonitoramento e Resgate em Elevadores do MPSE	Curso	4h	-	17	17
Aplicação da Lei Geral de Proteção de Dados no MP: Processos Internos	Webnário	2 h	20	41	61
Direção Defensiva e Evasiva	Curso	20 h	-	13	13
Atualização em Pistola Calibre.40	Curso	8 h	-	41	41
Você sabe o que seu filho vê e expõe na internet?	Webnário	2 h	8	20	28
Habilidades Iniciais em Pistola Calibre.40	Curso	8 h	15	-	15
Proteção do Conhecimento Sensível: Noções de Contraespionagem		2h	27	14	41
Curso de Defesa Pessoal/ Combate com Faca	Curso	16h	01	15	16
Curso de Sobrevivência Policial	Curso	24 h	04	12	16
<b>TOTAL GERAL</b>		<b>86 h</b>	<b>75</b>	<b>173</b>	<b>248</b>

# Capacitações – Ano Base 2022



Evento	Tipo	C/H	Membros	Servidores	Total
Pilotagem de Motocicleta	Curso	12h	-	43	43
Técnicas e táticas do confronto armado	Curso	12h	-	53	53
Habilidades Iniciais de Pistola .40	Curso	8h	10	09	19
Minicurso de Defesa Pessoal para Mulheres – Previna-se	Curso	8h	01	14	15
Sobrevivência Policial	Curso	24h	02	10	12
Atualização da Brigada de Incêndio	Curso	8h	-	104	104
Tendências Em Cibersegurança – Saiba Como Identificar Ameaças (2)	Webinário	2h	06	22	28
Defesa Pessoal (2)	Curso	16h	03	12	15

# Capacitações – Ano Base 2022



Evento	Tipo	C/H	Membros	Servidores	Total
Atendimento Pré Hospitalar em Incidentes de Segurança Turma 1	Curso	16h	01	20	21
Atendimento Pré Hospitalar em Incidentes de Segurança Turma 2	Curso	16h	04	14	18
Direção Defensiva e Evasiva – Veículos de Câmbio Manual	Curso	16h	06	14	20
Curso de suporte básico a vida - DEA	Curso	2,5 h	-	10	10
Curso de suporte básico a vida – DEA	Curso	2,5 h	-	26	26
<b>TOTAL GERAL</b>	-	143h	33	351	384

# Capacitações – Ano Base 2023



Evento	Tipo	C/H	Membros	Servidores	Total
2º Minicurso de Defesa Pessoal para Mulheres	Curso	10h	-	08	08
O uso da Inteligência Artificial no Âmbito do Ministério Público: Desafios e Perspectivas!	Curso	02h	09	17	26
Segurança da Informação e riscos funcionais para Membros e Servidores do MPSE	Curso	02h	16	14	30
Tiro Prático e Atualização em Pistola Calibre .40	Curso	08h	-	12	12
Introdução à Inteligência Artificial (Chat GPT): aprenda a usar com segurança!	Curso	06h	13	19	32
Treinamento da Brigada de Incêndio do MPSE	Curso	08h	-	51	51
Exercício de Evacuação Simulada	Treinamento	03h	-	41	41
Segurança de Autoridades	Curso	16h	-	33	33
Curso de Dispositivos Elétricos Incapacitantes	Curso	08h	-	26	26
<b>TOTAL GERAL</b>	-	<b>53h</b>	<b>38</b>	<b>221</b>	<b>259</b>

# Capacitações – Ano Base 2024



Evento	Tipo	C/H	Membros	Servidores	Total
Contraineligência no cotidiano do MP	Curso	06h	18	30	48
Treinamento de Segurança de Autoridades - Turma 1	Curso	08h	-	32	32
Treinamento de Segurança de Autoridades - Turma 2	Curso	08h	-	28	28
Primeira Intervenção em Crises com Pessoa em Aparente Distúrbio Psíquico - Turma 1	Curso	04h	-	16	16
Primeira Intervenção em Crises com Pessoa em Aparente Distúrbio Psíquico - Turma 2	Curso	04h	-	21	21
Pilotagem de Motocicletas - Turma 1	Curso	04h	-	22	22
Pilotagem de Motocicletas - Turma 2	Curso	04h	-	20	20
Reciclagem para Utilização da SPARK - Turma 1	Curso	04h	-	12	12
Reciclagem para Utilização da SPARK - Turma 2	Curso	04h	-	14	14
Direção Defensiva e Evasiva	Curso	16h	20	-	20
Treinamento de Brigada de Incêndio MPSE	Curso	08h	-	48	48
Curso Habilidades Iniciais Pistola 4.0	Curso	08h	17	-	-
<b>TOTAL GERAL</b>	-	<b>78h</b>	<b>55</b>	<b>243</b>	<b>298</b>

# Capacitações



## QUALIFICAÇÕES NOV/2020 OUT/2024

Membros

**201**

Certificados emitidos

Servidores

**988**

Certificados emitidos

Total Geral

**1.189**

Carga Horária

**360h**

# PROMOTORIAS MAIS SEGURAS



27 Promotorias visitadas

# MP+ SEGURO

DEPENDE DE VOCÊ TAMBÉM



CONSELHO NACIONAL DO MINISTÉRIO PÚBLICO

**MPSE**  
Ministério Público de Sergipe

